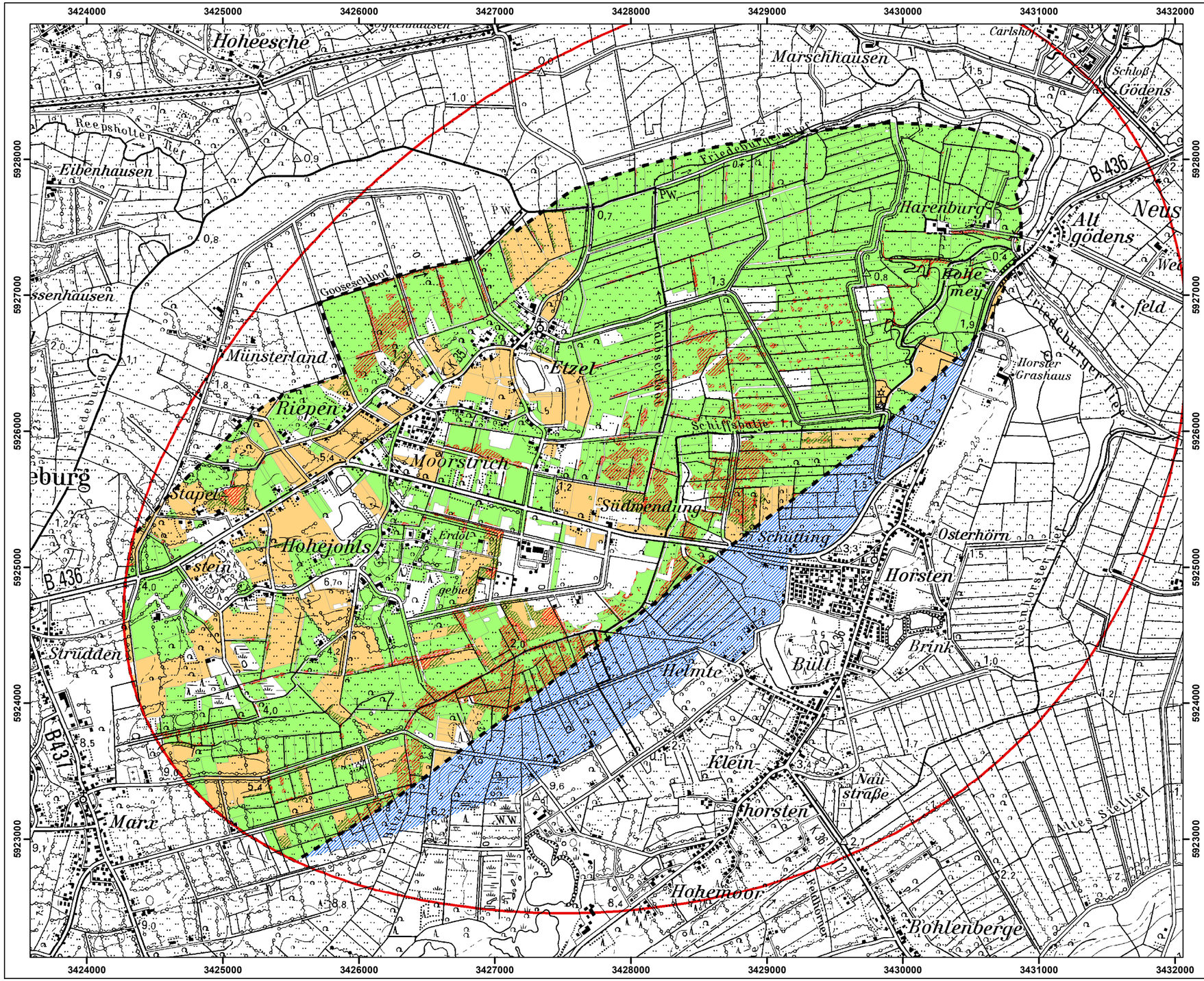

Legende

- Untersuchungsgebiet (10 cm Senkungslinie 2317)
- Untersuchungsgebiet Biotoptypenkartierung Sweco 2016
- aktuell Grünland, keine ordnungsgemäße landwirtschaftliche Nutzung mehr möglich (Flurabstand < 0,2 m)
- aktuell Ackerbau, keine ordnungsgemäße landwirtschaftliche Nutzung mehr möglich (Flurabstand < 0,2 m)
- aktuell Ackerbau, kein ordnungsgemäßer Ackerbau mehr möglich, Grünlandnutzung (Flurabstand < 0,6 m)
- Bereiche mit pot. Auswirkungen für die Landwirtschaft außerhalb bisher untersuchter Bereiche
- ackerbaulich genutzte Flächen
- Grünlandflächen

Quelle: Auszug aus den Geodaten der Niedersächsischen Vermessungs- und Katasterverwaltung, © 2016 LGLN

STORAG ETZEL GmbH
Beim Postweg 2
26446 Friedeburg

Auswirkungsanalyse
Kavernenspeicher ETZEL

DMT GmbH & Co. KG
Geo Engineering & Exploration
Hydrogeologie & Wassermanagement
Am Technologiepark 1, 45307 Essen
Tel.: 0201 / 172 - 1862, Fax: 0201 / 172 - 1891
e-mail: gee@dmt-group.com Internet: www.dmt-group.com
Unternehmensgruppe TÜV Nord

Projekt:
Kavernenspeicher Etzel der STORAG ETZEL GmbH
Auswirkungsanalyse für insgesamt 99 Kavernen

Titel:
Landwirtschaftliche Nutzflächen 2038

	bearbeitet	gezeichnet	geprüft	Bearbeitungs-Nummer	Maßstab	Anlage
Datum	07.2018	07.2018	08.2018	GEE5-2016-00558	1:25000	9
Name	Zi	Zi	Gr			